

Támogatás gyűjtése egy Jane Goodallról elnevezett természetvédelmi tanösvény építéshez



Cél

Jane Goodallról elnevezett 6 táblából álló, természetvédelmi és oktatási célú tanösvény felállítása a pesthidegkúti vitorlázórepülő-tér melletti Vörös-kőváron. A tanösvény a helyben található rendkívül ritka élővilágot, köztük a különleges haragossiklót és az ürgét valamint a megőrzésükre életre hívott védelmi programot hivatott bemutatni.

Miért itt?

A pesthidegkúti Vörös-kővár természeti értékekben gazdag, különféle szabadidős tevékenységeknek helyszínt adó népszerű kirándulóhely. Különös fontosságot ad a területnek, hogy itt él a hazánkban fokozottan védett haragossikló egyik utolsó még életképes populációja és egyike az utolsó hazai ürgepopulációknak. A Magyar Madártani Egyesület Kételtű- és Hüllővédelmi Szakosztályának Haragossikló-védelmi Programja Jane Goodall elismerését is kivívta, aki budapesti tartózkodása során személyes jelenlétével is kiállt a civil szervezet által működtetett program mellett.

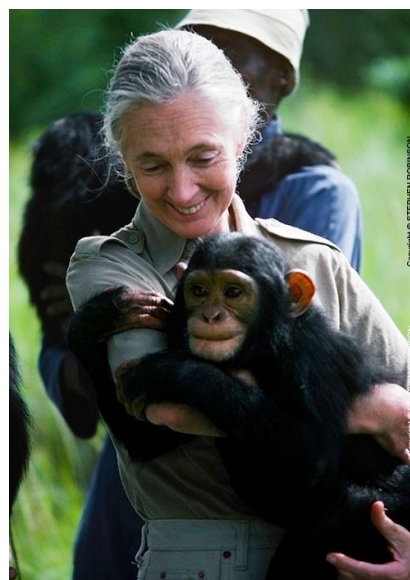

Kinek szól a tanösvény?



Elsősorban a kirándulóknak, valamint a környékbeli oktatási intézmények tanulóinak. A terület kiváló lehetőséget nyújt arra, hogy mindenki számára megmutassa a hivatalos és civil természetvédelem összefogásával sokat tehetünk a természeti értékeinkért, és mindenkit arra ösztönözzön, hogy maga is aktívan tegyen a környezetéért.

A projekt ütemezése:

A táblák tartalmának elkészítése: 2017. február
A táblainstallációk legyárttatása 2017. április
A tanösvény megépítésének határideje: 2017. május 15.

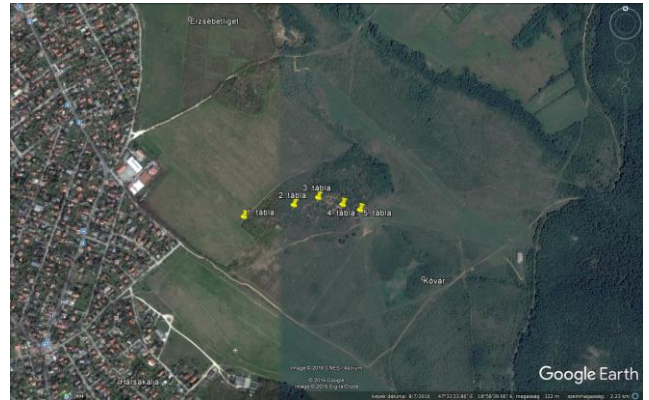

A tanösvény helyszíne

A projekt kezdeményezői

Jane Goodall Intézet, a Jane Goodall által létrehozott nemzetközi környezeti nevelési hálózat, a Jane Goodall Institute magyarországi tagja

Magyar Madártani és Természetvédelmi Egyesület Kételtű- és Hüllővédelmi Szakosztálya, a legnagyobb magyarországi természetvédelmi egyesület, az MME hüllők és kételtűek védelméért dolgozó szervezete

Duna-Ipoly Nemzeti Park Igazgatósága, a tervezett tanösvény helyszínéül is szolgáló védett terület természetvédelmi kezelője

A projektért felelős személyek:

Dr. Babocsay Gergely, elnök MME Kételtű- és Hüllővédelmi Szakosztály

Tel: +36 30 2327134

E-mail: gergely.babocsay@gmail.com

Halpern Bálint, titkár, MME Kételtű- és Hüllővédelmi Szakosztály

Tel: +36 20 4787070

E-mail: halpern.balint@mme.hu

Kádár András, társelnök, Jane Goodall Intézet

Tel: +36 30 7240274

E-mail: akadar@janegoodall.hu

Novák Adrián, tájegységvezető, Duna-Ipoly Nemzeti Park Igazgatóság

Tel: +36 30 5048849

E-mail: novak.adrian@dinpig.hu

A tanösvény becsült költsége

Tanösvény elemei	Ft (bruttó)
Táblák info felülete	120000
Táblainstalláció (faváz)	600000
Táblák felállítása	100000
Zárósorompó az ösvény elejére	150000
Összesen:	970000

A költségvetésben feltüntetett összeg 100 %-áig bármilyen arányú felajánlást örömmel elfogadunk.

Az 50.000 forint feletti támogatók logóját szerepeltetjük a tanösvénytáblákon.